

LEGENDA
PROGETTO

PERIMETRAZIONE PRESCRIZIONI ESECUTIVE
LIMITI TERRITORIO COMUNALE

ATTREZZATURE COMUNALI

STATO DI FATTO	IN PROG.		STATO DI FATTO	IN PROG.	
		DELEGAZIONE COMUNALE			CAMPING
		CHIESA ED ATTREZZ. ECCLES.			MANEGGIO
		TEATRO			PORTICELLO TURISTICO
		PARCHEGGIO			DEPURATORE
		ASILO NIDO			DISTRIBUTORE CARBURANTE
		SCUOLA MATERNA			CLINICHE ED ATTREZZ. SANITARIE
		SCUOLA ELEMENTARE			ATTREZZATURE SPORTIVE
		SCUOLA MEDIA			ALBERGO
		CENTRO SOCIALE			EDIFICIO DI PREGIO STORICO
		CIMITERO			VERDE PUBBLICO
		CENTRO DIURNO PER ANZIANI			VERDE PRIVATO
		CENTRO RIABILITAZ. PER DISABILI			VERDE NON ATTREZZATO
		PISCINA COPERTA			CINEMA
		CENTRO COMMERCIALE			CASERMA CARABINIERI
		PIAZZA			POLIZIA MUNICIPALE INFORMAZIONI TURISTICHE
		FUNIVIA			UFFICI POSTALI
		CENTRO SOCIO CULTURALE SALESIANI			FIERA DELL'AGRICOLTURA
		AREA MERCATO SETTIMANALE			AREA PER SPETTACOLI VIAGGIANTI
		MOSTRA MERCATO ARTIGIANALE			NEGOZI di prima necessità, servizi collettivi per le abitaz., studi prof., etc.

ATTREZZATURE SOVRACOMUNALI

		AZIENDA OSPEDALIERA			CASA CIRCONDARIALE
		EX OSPEDALE PSICHIATRICO			SEMINARIO VESCOVILE
		EX OSPEDALE ROCCO LA RUSSA			PARCHEGGIO Prop. Provinciale
		STADIO POLISPORTIVO PROVINCIALE			UNIVERSITA'
		SCUOLE MEDIE SUPERIORI			VIVAIO
		CENTRALE DI POMPAGGIO (EAS)			SERBATIO IDRICI CON UFFICI Comune di Trapani
		CENTRALE DI SOLLEVAMENTO (EAS)			EDIFICI INDUSTRIALI
		STAZIONE FERROVIARIA			VERDE URBANO

ZONIZZAZIONE

SIMBOLOGIA	DEFINIZIONE	I.F. Mc/Mq	I.T. Mc/Mq
	A CENTRO STORICO	ART.20 L.R. n. 71/78 lett. a) e c)	
	B1 COMPLETAMENTO e TRASFORMAZIONE	3,50	
	B2 COMPLETAMENTO e TRASFORMAZIONE	3,00	
	B3 COMPLETAMENTO e TRASFORMAZIONE	1,50	
	C1 ESPANSIONE (San Cusumano-Rigalletta)	1,00	0,85
	C1bis ESPANSIONE (San Cusumano)	1,00	0,75
	C2 ESPANSIONE (Napola-Ballata)	0,67	0,60
	C3 ESPANSIONE (Pizzolungo)	0,31	0,30
	D INSEDIAMENTI PRODUTTIVI	2,50	
	E VERDE AGRICOLO (Pregevale-Compromesso)		0,03
	F ATTREZZATURE DI INTERESSE GENERALE		
	F1 PARCO URBANO		
	P.E.E.P. EDILIZIA ECONOMICA e POPOLARE ESISTENTE		
	P.E.E.P. EDILIZIA ECONOMICA e POPOLARE in itinere	2,50	
	n. LOTTI EDIFICABILI (Prescrizioni esecutive)		

	VINCOLO BOSCHIVO		FASCIA DI RISPETTO CIMITERIALE
	ZONA DI INTERESSE ARCHEOLOGICO		RECUPERO AMBIENTALE EX CAVE
	FASCIA DI RISPETTO m.200 DAI BOSCHI		CANALE DI GRONDA ESISTENTE
	FASCIA DI m.150 DALLA BATTIGIA		CANALE DI GRONDA IN PROGETTO
	FASCIA DI m.300 DALLA BATTIGIA		FASCIA DI RISPETTO CANALE DI GRONDA
	FASCIA DI RISPETTO STRADALE		VIABILITA' IN PROGETTO
	BENI DEL DEMANIO PUBBLICO DELLO STATO		AREE ALLUVIONALI INEDIFICABILI (Rif. Studio Geologico)

F. 6

COMUNE DI ERICE

PROVINCIA DI TRAPANI

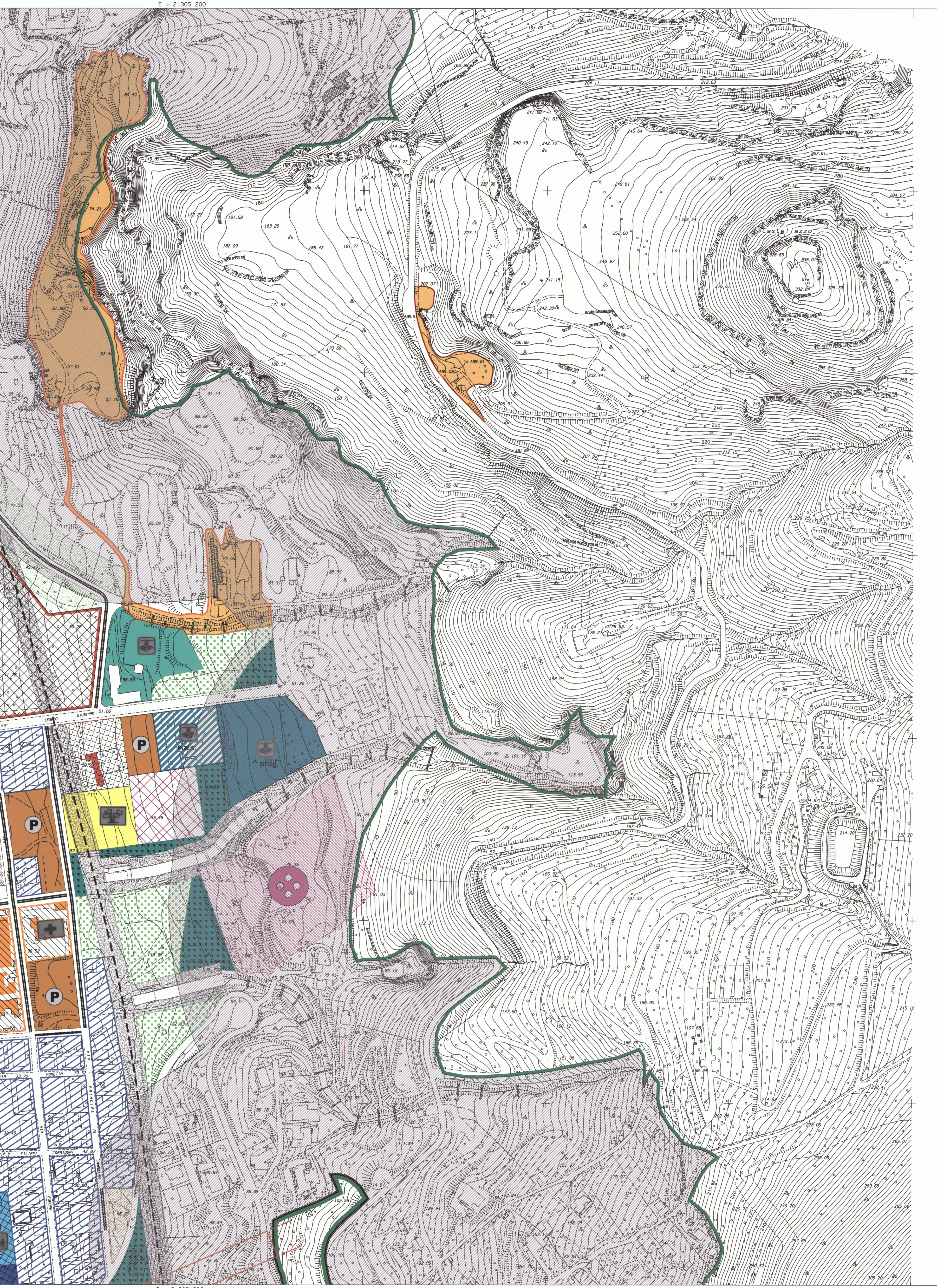

La presente tavola, redatta su supporto informatico, è conforme alla corrispondente tavola originaria redatta manualmente su supporto cartaceo a colori dall'Ufficio di Piano in data 7/08/1997, e comprende gli adeguamenti discendenti dalle prescrizioni del D.A. n° 44/2001, le previsioni delle prescrizioni esecutive di Rigalletta e Pizzolungo, l'inserimento delle varianti urbanistiche approvate dagli organi istituzionali competenti successivamente alla data di emissione del Decreto del 26/01/2001; Eventuali difformità, devono intendersi come mero errore, restando fatte salve e impregiudicate le indicazioni delle tavole originarie, limitatamente alle parti non modificate dal D.A. n° 44/2001.

IL CAPO SETTORE
Arch. Pietro Pedone

LEGENDA

SIMBOLOGIA	DEFINIZIONE	I.F. Mc/Mq	I.T. Mc/Mq
	Fc1 FASCIA COSTIERA 1		
	Fc2 FASCIA COSTIERA 2		
	VILLAGGIO TURISTICO (Prescrizioni esecutive Pizzolungo)		
	ZONA INDUSTRIALE OGGETTO DI VARIANTE URBANISTICA CON PATTO TERRITORIALE TRAPANI NORD (Tonnara San Cusumano)		
	ATTIVITA' TURISTICO RICETTIVA OGGETTO DI VARIANTE URBANISTICA CON PATTO TERRITORIALE TRAPANI NORD		

Regione Siciliana

Città di Erice
PROVINCIA REGIONALE DI TRAPANI
Settore Urbanistica

PIANO REGOLATORE
GENERALE

Redatto dall'Ufficio di Piano - Progettista: Arch. M. Iovino
Collaboratori: Geom. I. Caruso - F. Marlinico - A. Novara - S. Valerelli

ADEGUAMENTI ALLE PRESCRIZIONI DEL

Decreto di Approvazione n.44 del 26/01/2001

"Stesura definitiva"

su supporto informatico

LOCALITA': RAGANZILI EST

TAV. (s.d.) n° 56

DATA: SCALA: 1:2000

Elaborazione a cura del Settore Urbanistica

- Supervisore: Arch. Pietro Pedone
- Coordinatore: Arch. Francesco Tranchida
- R.E. e Norme Attuazione: Arch. Francesco Critti
Ing. Giacomo Catania
Geom. Leonardo Lisciandra

- Elaborazioni grafiche: Geom. Isidoro Caruso
Geom. Leonardo Lisciandra

ALLEGATO ALLA
DELIBERA DI CONSIGLIO COMUNALE

N° 12 Del 21 GEN. 2013

IL SEGRETARIO GENERALE

IL SINDACO
Ignazio Siragusa